FLORE 54 – Plan d'actions 2016

Actions prévues pour l'année 2016

Réunion du C.A.

4 décembre 2015

Les priorités I de 2016

1. Rendez-vous nature de Laxou
2. Sorties nature
3. Biodiversité dans les sols
4. Les légumineuses – Année internationale
5. Fiches de sensibilisation grand public
6. Festival Sauvage
7. 24h pour la Biodiversité avec LORINAT
8. TVB et Fête Coteaux de Ludres
9. Comprendre les paysages
10. Projet pédagogique sur Plateau de Villers
11. Actions ponctuelles en partenariat
12. Les trophées de l'environnement
13. Curiosités de la nature dans le 54
14. Actions services civiques/étudiants
15. Formations militants et bénévoles
16. Investissements communication
17. Conception d'un outil ou jeu pédagogique
18. Eco manifestation – Action sur 2016 – 2017
19. « Do It Yourself » (Faites-le vous-même) à Laneuveville
20. Fonctionnement et participation au débat public
21. Rescrit fiscal ….

Estimation dépenses
2 500 €uros

Les priorités - Action N°1

Les Rendez-vous nature 2016 de Laxou

Vendredi 29 janvier
Vendredi 26 février
Vendredi 1er Avril
Vendredi 3 juin
Vendredi 7 octobre
Vendredi 25 novembre

Partenaires :

Ville de Laxou + CHATEL La Gazette Lorraine
+ Conseil de Proximité Laxou Village

Estimation dépenses
800 €uros

Les priorités - Action N°2

Sorties nature

•Proposées par FLORE 54

• Proposées par le CD 54 pour FLORE 54, (sur des ENS des 6 territoires du 54)

• Proposées en partenariat avec d'autres structures

Estimation dépenses
1 000 €uros

Les priorités - Action N°3

Biodiversité des sols en partenariat avec l'ENSAIA

Projet mené avec des étudiants en 1ère année ENSAIA d'octobre 2015 à mars 2016, avec Apolline AUCLERC

But : caractériser la biodiversité du sol dans différents milieux (2 jardins en ville, 5 sites agricoles / maraîchers bio, 1 parcelle agricole en pratique raisonnée)

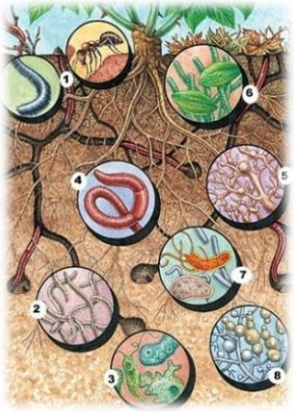

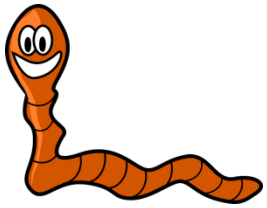

Partenaires :

ENSAIA - Terre de Liens Lorraine - CGA de Lorraine
Ville de Laxou - Les Colibris - La Régie de Quartier de Laxou

Estimation dépenses
1 000 €uros

Les priorités - Action N°4

Les légumineuses
2016 : année internationale

- Réalisation d'une exposition sur les légumineuses
- A l'étude : conférence, visite de ferme ou autre …

Partenaire :
Terre de Liens Lorraine

Estimation dépenses
2 600 €uros

Les priorités - Action N°5

Réalisation de deux fiches de sensibilisation « Grand Public »

Deux fiches en cours de réalisation (2015) :

- Les plantes invasives : tous concernés
- Les déchets sauvages : comment lutter ?

Poursuite avec Hélène en 2016

- Petites bêtes du jardin

Autres exemples de sujets :

- Baies toxiques
- Achats de produits locaux, bio
- Atlas de la Biodiversité Communale (ABC)
- Planter et aménager une haie
- Une mare chez soi
- Plantes mellifères des balcons et jardins
- Lecture d'un paysage
- ….

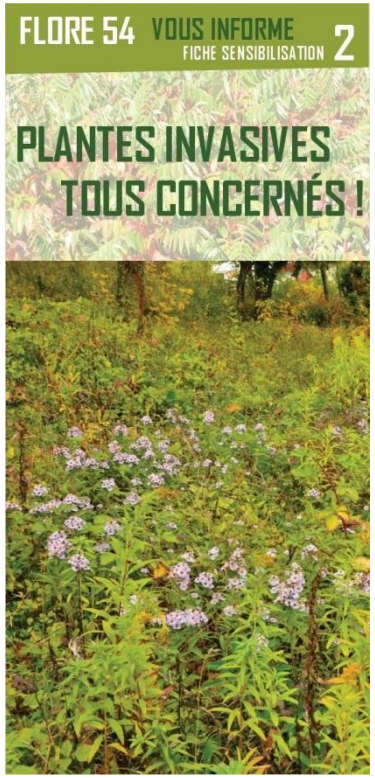

Estimation dépenses
4 800 €uros

Les priorités - Action N°6

Festival Sauvage

4° édition à Laxou

Avec L'atelier vert

Parc d'agrément de
Laxou Champ-le-Bœuf
Plateau de Haye

Une soirée fin août : Mercredi 24 août 2016
Animations – Jeux et Projection de films dédiées à la nature
Report au CILM si mauvais temps

Partenaires : villes de Laxou, de Maxéville, de la CUGN au titre de la politique de la ville, de la ville de Nancy, Crédit Mutuel et participation de partenaires locaux

Estimation dépenses
1 000 €uros

Les priorités - Action N°7

Projet régional des 24h pour la Biodiversité

- Faire connaître l'association LORINAT et ses missions
- Sensibiliser le grand public à la protection de la nature
- Réaliser des inventaires avec des naturalistes
- Faire se rencontrer les acteurs du patrimoine naturel

Quand ? Période propice à l'observation de la faune et de la flore
→ en mai ou juin 2016

Où ? En cours de réflexion. Plutôt un secteur peu prospecté avec une grande diversité d'habitats, avec possibilité de restauration.

Comment ? Manifestation avec stands, ateliers, conférences et une ou plusieurs sorties terrains

Partenaires:

Associations de protections de la nature, parcs régionaux, CPIE, Conseils départementaux, bureaux d'études, conférenciers …

Estimation dépenses
500 €uros

Les priorités - Action N°8

Fête des Coteaux de Ludres

8° édition
par l'association « Sauvons Nos Coteaux »

Participation à la réalisation de la brochure découverte des coteaux de Ludres ?

Soutien à l'Atlas de la Biodiversité Communale de Ludres (ABC)

Et à la Trame Verte et Bleue (TVB) communautaire en lien avec le Massif de Haye

Partenaire :
Sauvons Nos Coteaux

Estimation dépenses
450 €uros

Les priorités - Action N°9

Action sur les Paysages

en partenariat avec l'OCCE 54

Association Départementale MEURTHE-ET-MOSELLE
AD 54
OCCE AUTONOMES & SOLIDAIRES

Action de sensibilisation/éducation
sur la thématique des Paysages
pour les scolaires et le grand public

Différentes pistes de travail en cours de réflexion

Projet étudié en 2016 pour une action en 2017

Partenaire :
Association OCCE
(Office Central de la
Coopération à l'École de
Meurthe et Moselle)

Estimation dépenses
500 €uros

Les priorités - Action N°10

Projet pédagogique
Plateau de Villers lès Nancy

- Valoriser de manière pédagogique, une partie du Plateau de Villers-les-Nancy. Projet à destination notamment de la jeunesse dont les scolaires.
- Faire le lien avec la partie patrimoniale du plateau, les ZNIEFF, les ENS, le Massif forestier en voie d'être classé
- Prendre en compte la fréquentation du plateau et la problématique des paysages

Réflexions en cours, qui seront soumises à débat
Projet qui pourrait concerner à court terme toute l'agglomération de Nancy (TVB).

Partenaire :
DEVIBRA Villers-les-Nancy

Estimation dépenses
1 000 €uros

Les priorités - Action N°11

Actions ponctuelles et partenariats

- Jardin d'automne de la Régie de Quartier de Laxou et projet de réhabilitation du puits au Jardin des 1000 fleurs
- Sorties avec le Centre Social de Beauregard
- Trocs plantes
- Action ou conférence sur la forêt avec l'association pour la Promotion et la Sauvegarde du Massif de Haye (en cours de discussion)
- Fête de la Nature à Villers
- Action à Laxou Village fin mai

Partenaires :

se feront en fonction des projets menés, de la disponibilité des militants et des moyens financiers pouvant être engagés

Estimation dépenses
1 100 €uros

Les priorités - Action N°12

Les Trophées de l'environnement

Objectif : valoriser des initiatives prises dans le domaine de l'environnement et du cadre de vie, en Meurthe-et-Moselle, et créer une dynamique pour le développement de projet locaux.

Proposition de reconduction suite à l'expérience de la 1ère édition

4 catégories de prix :

- Petit groupe de personnes ou individuel
- Scolaires (primaire, collège)
- Structure associative non adhérente à FLORE 54
- Structure associative adhérente à FLORE54

Partenaires :

Association ALPE Laxou - Crédit Mutuel Nancy

Estimation dépenses
600 €uros

Les priorités - Action N°13

Curiosités de la nature dans le 54

Action mise en œuvre fin 2015, poursuivie en 2016

- Faire connaître les curiosités de la nature qui nous entoure : loupes, anastomoses, deuilles, grottes …

Se rapprocher du PNR Lorraine qui mène une action similaire sur son secteur

Mise en place d'un site, d'un blog ??

Estimation dépenses
3 300 €uros

Les priorités - Action N°14

Actions services civiques

1 – Octobre 2015 – Avril 2016

2 – Juin 2016 – Décembre 2016
Renouvellement agrément en cours

Les actions menées par le ou les services civiques ne concernent pas le fonctionnement normal de la fédération.

- Missions ciblées sur :
  - la connaissance des réseaux
  - le suivi du montage de projets (permettant d'avoir des contacts dans et hors réseau)

- Participation à des journées de formation et de découvertes

Estimation dépenses
500 €uros

Les priorités - Action N°15

Journées d'informations et de formations militants et bénévoles

- Formations en liens avec les demandes formulées par les associations membres et proposées par la fédération MIRABEL-LNE

- Au 1er semestre : formation juridique sur le thème « infractions et pollutions »

- En cours d'année : proposer une journée d'information sur « la fiscalité des déchets »

- Rencontre France Bénévolat
  (1 Rue de Serre – 54000 Nancy)

Partenaire :
Fédération Régionale MIRABEL-LNE

Estimation dépenses
700 €uros

Les priorités - Action N°16

Investissements – Communication

- Réalisation de deux cartes postales (services civiques)
- Création d'un logo pour les 40 ans de la Loi de 1976 sur la Protection de la Nature

- Réalisation d'un petit livret, recensant toutes les assos, avec leurs coordonnées et leurs champs d'activités

Estimation dépenses
3 000 €uros

Les priorités - Action N°17

Conception réalisation d'un jeu ou outil pédagogique

Réflexions en cours …

Sur la conception d'un jeu pédagogique ou d'un outil de sensibilisation à la nature pour le grand public ou la jeunesse

Éventuellement mission pour un service civique en 2016

Une recherche de mécénat sera menée.

Partenaires :

Autres associations et structures,
Mécénat privé …

Estimation dépenses
450 €uros

Les priorités - Action N°18
2016 - 2017

Pour des manif' éco-responsables

A partir du document du Conseil Régional
et d'autres structures

Réflexions menées sur :

1. Organisation générale et partenariat
2. Choix du lieu et de la date
3. Préparation du lieu et accueil des participants
4. Eco-communication

4 bis. Suite éco-communication : Imprim'Vert

4 ter. Choix des objets promotionnels

5. Conception des stands
6. Choix de la vaisselle
7. Restauration et buvette
8. Gestion des déchets

Estimation dépenses
400 €uros – Report 2015

Les priorités - Action N°19

« Do it Yourself »

(Faites-le vous-même)

Manifestation pour promouvoir et faire connaître les divers aspects du « Do it Yourself » (DIY)

Organisateur : Association **A.I.L.E.S** Laneuveville
Quand : en principe le **23 avril 2016**
Lieu : Salle des fêtes de Laneuveville devant Nancy

Partenaires :

Différentes associations et structures, ayant un lien avec le thème choisi

Estimation dépenses
2 500 €uros

Les priorités - Action N°20

Fonctionnement et participation aux débats publics

- Commissions préfectorales
- Réunions inter-associatives avec les collectivités (communes, groupement de communes, Conseil Départemental 54 …)
- Suivi de dossiers : ABC, TVB, gestion forestière (ex : bois de Réménaumont), grands projets structurants (lignes ferroviaires, A31 bis)
- Participation à des rencontres, conférences, groupes de travail dans et hors réseaux, collectivités, entreprises

Partenaire :

Nombreuses associations et structures, représentant ou travaillant avec FLORE 54

Estimation dépenses faibles = Bud. Fonct.

Les priorités - Action N°21

Le rescrit fiscal, sur les dons, et sur les cotisations individuelles

Trouver un ou une bénévole qui effectue un travail sur :

- le rescrit fiscal, sur les dons
- les cotisations individuelles

Une démarche devra être engagée auprès de l'administration fiscale.

Le service juridique de Mirabel-LNE (Nicolas) pourrait être sollicité.

Prendre contact avec une ou des structures ayant effectuées cette démarche.

Les priorités II

A. Possibilités de s’inscrire dans des actions liées à des évènements nationaux

B. Journée jeux en lien avec la nature

C. Autres pistes

Les priorités II

A. Possibilités de s'inscrire dans des actions liées à des évènements nationaux

Exemples à confirmer !

- Suites de la COP 21 ?
- Journée mondiale de l'eau
- Journée mondiale de l'Environnement
- Semaine du Développement Durable
- Fête de la Nature …

Les priorités II

B. Journée jeux en lien avec la nature

Sensibilisation du public

Création intergénérationnel

Peut être organisé « hors saison »

- **Rechercher lieu et structures ou collectivités partenaires**

Les priorités II

C. Autres pistes

- Journées portes ouvertes FLORE 54 en liens avec d'autres structures ou acteurs (café citoyen, débat public, conférence, repas…)
- Créer des liens sur d'autres secteurs
- Renforcer la présence de la fédération
- Développer notre dynamique
- Rechercher du temps de bénévolat disponible pour les actions de la fédération (journée solidaire avec FLORE 54 ; minimum 2 bénévoles par structure ?)

C.A. FLORE 54 du 4 décembre 2015

Tous nos projets sollicitent annuellement une aide financière auprès de la DREAL, du Conseil Départemental 54 et du Grand Nancy.

Quelques actions bénéficient d'un soutien financier du Crédit Mutuel, agence Stanislas Nancy.

C.A. FLORE 54 du 4 décembre 2015

FIN DE LA PRESENTATION
Place aux débats !

MERCI